Občinski prostorski načrt (OPN) > Namenska raba

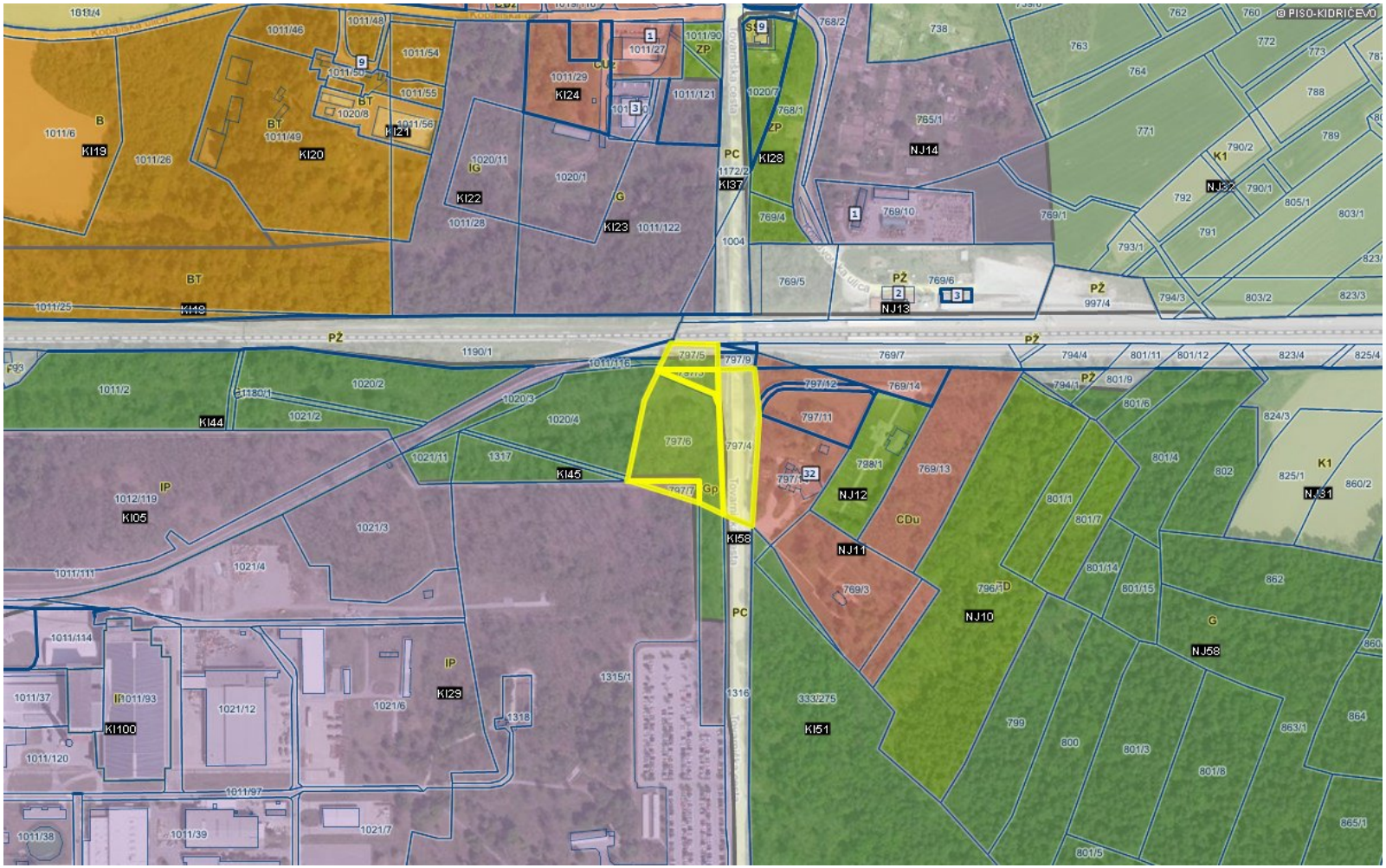

0 200 m
merilo 1: 5502

0 10 cm
referenčna linija

LEGENDA:

OPN - Namenska raba

- S - Območja stanovanj (SS, SB, SK, SP)
- C - Območja centralnih dejavnosti (CU, CD)
- I - Območja proizvodnih dejavnosti (IP, IG, IK)
- B - Posebna območja (BT, BD, BC)
- Z - Območja zelenih površin (ZS, ZP, ZV, ZD, ZK)
- P - Območja prometne infr. (PC, PŽ, PL, PO)
- Območja ostale infrastrukture (T, E, O)
- A - Površine razpršene poselitve
- Kmetijska zemljišča (K1, K2)
- Gozdna zemljišča
- Površinske vode (VC, VM)
- VI - Območja vodne infrastrukture
- L - Območja mineralnih surovin (LN, LP)
- f - Območja za potrebe obrambe zunaj naselij
- Območja za potrebe varstva pred naravnimi in drugimi nesrečami

oznaka

Enote urejanja prostora (EUP)

Po_5 oznaka

Parcele

št.

Parcele ZKP Urejene meje

http://www.geoprostor.net/piso; čas izpisa: 28. maj 2018 14:09:05; uporabnik: damjan.napast@kidricevo.si
Numerično merilo je veljavno, če znaša dolžina referenčne linije 10 cm. Grafično merilo je veljavno v vsakem primeru.
© PISO-OBČINA KIDRIČEVO

Hišne številke

HŠ

© PISO-OBČINA KIDRIČEVO